

प्रगति

प्रथम अंक

स्व. रामनाथ वर्मा शासकीय महाविद्यालय

मोपका-निपनिधा, जिला बलोटवाजार-भाटपारा (छरीरगाढ़)

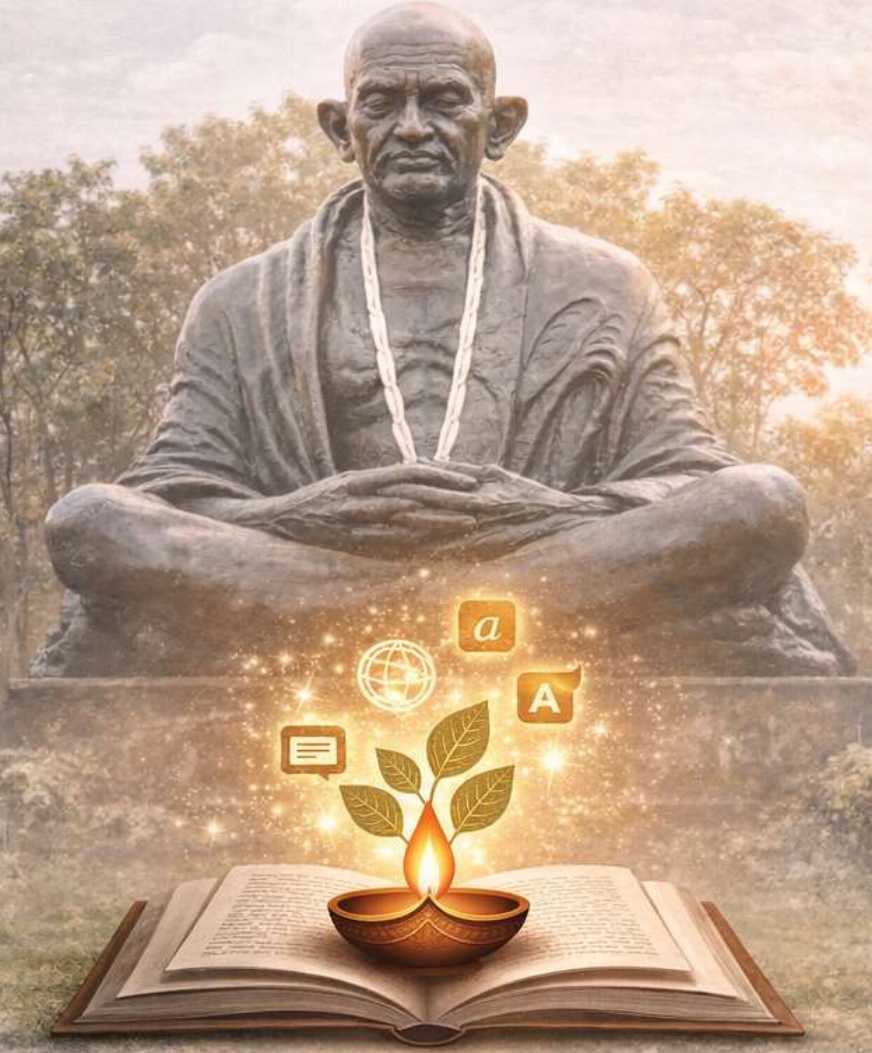

वर्ष : 2026 | प्रथम अंक

महाविद्यालय पत्रिका



हमर स्व. रामनाथ वर्मा शासकीय महाविद्यालय परिवार मोपका



प्रगति

सत्र 2025–26



प्रकाशन प्रकोष्ठ

स्व. रामनाथ वर्मा शासकीय महाविद्यालय मोपका–निपानिया जिला बलौदाबाजार–भाटापारा (छ. ग.)

अनुक्रमणिका

क्रमांक	शीर्षक	लेखक	पृष्ठ
1.	शुभकामनाएं संदेश		01-12
2.	प्राचार्य की कलम से		13
3.	संपादकीय	डॉ प्रियंका पाटले (सहायक प्राध्यापक)	14
4.	एकेडमिक एवं पाठ्योत्तर गतिविधियां		15-16
5.	वृक्षारोपण		17-18
6.	महाविद्यालय के गौरव		19
7.	राजनीतिज्ञ एवं प्रशासनिक व्यक्तित्व की सुर्खियां		20-21
8.	स्वच्छ भारत अभियान		22
9.	रक्तदान शिविर		23
10.	रसायन विभाग	नेहा केरकेट्टा (सहायक प्राध्यापक)	24
11.	अंग्रेजी विभाग	डॉ. प्रियंका पाटले (सहायक प्राध्यापक)	25
12.	वनस्पति विज्ञान विभाग	श्री युवराज सिंह दीक्षित (सहायक प्राध्यापक)	26
13.	हिन्दी विभाग के कलम से	डॉ. अमित कुमार (सहायक प्राध्यापक)	27
14.	हिंदी दिवस		28
15.	भौतिक विभाग: विज्ञान की रीढ़	श्री दुर्योधन निशाद (सहायक प्राध्यापक)	29
16.	विज्ञान दिवस एवं कलाकारी		30
17.	विज्ञान विभाग द्वारा भ्रमण		31
18.	राष्ट्रीय सेवा योजना	डॉ. प्रियंका पाटले (सहायक प्राध्यापक)	32-35
19.	राष्ट्रीय सेवा योजना का राज्य स्तरीय सात दिवसीय विशेष शिविर एवं राष्ट्रीय साहसिक शिविर में सहभागिता		36
20.	पुस्तकालय	श्री राजा राम धुर्वे (सहायक प्राध्यापक)	37-38
21.	क्रीड़ा विभाग	नेहा केरकेट्टा (सहायक प्राध्यापक)	39-41
22.	सांसद खेल महोत्सव 2025		42
23.	पर्यावरण की समस्या एवं समाधान	श्री रोहित लाल देवांगन (सहायक प्राध्यापक)	43
24.	Green Chemistry: Towards a Sustainable Future	Neha Kerketta (Assistant Professor)	44
24.	Nari Tum kewal shradhdha ho...Oh woman! You are Honour personified	Dr. Priyanka Patle (Assistant Professor)	45-46
25.	आयुर्वेदिक जीवन शैली	श्री युवराज सिंह दीक्षित (सहायक प्राध्यापक)	47
26.	शिक्षा की अलख जगाता हमारा महाविद्यालय	डॉ. अमित कुमार (सहायक प्राध्यापक)	48
27.	कुछ अंधविश्वासों के पीछे भौतिकी की योगदान	श्री दुर्योधन निशाद (सहायक प्राध्यापक)	49
28.	How dinosaurs become extinct	Ms. Bharti sahu (Assistant Professor)	50
29.	गणित को समझने की सरल रणनीतियां	रोशनी अग्रवाल (सहायक प्राध्यापक)	51
30.	नारी सशक्तिकरण	कु. भानुप्रिया नवरंगे	52
31.	सूरज की किरणों सा दमकेंगे	सुमन वर्मा	52
32.	सहनशीलता में छुपी सच्ची ताकत	तारणि साहू	53
33.	पेड़ और मानव का संबंध	लखन लाल	53

34.	जनसेवा का ज्योतिर्मय दीपक	इन्द्रकुमार	54
35.	गुरु आपके उपकार का कैसे चुकाऊं मोल	चित्ररेखा	55
36.	समाज में नव युवाओं की भूमिका	ईश्वरी साह	56
37.	पोषक शाला अभियान		57
38.	राष्ट्रीय शिक्षा नीति		58
39.	स्व रामनाथ वर्मा शासकीय महाविद्यालय मोपका-निपानिया (जीवन में सफलता के लिए प्रेरणा)	माही ठाकुर	59
40.	छत्तीसगढ़: प्रकृति और संस्कृति का अनुपम संगम	दूरपति साहू	60-61
41.	मेरा गांव.... एक शांत और सुंदर जगह	शीतला	62
42.	भारतीय समाज में नारी का स्थान	पार्वती साहू, यमेश्वरी एवं कांति ध्रुव	63
43.	कंप्यूटर ज्ञान विज्ञान और विकास का आधार	चंदन दस मानिकपुरी	64
44.	बेरोजगारी एक भयानक समस्या	देविका यादव	65
45.	राष्ट्रीय सेवा योजना में जुड़ने के फायदे	अंजू वर्मा	66
46.	शिक्षा का महत्व	दीपिका वर्मा	67
47.	महिला सशक्तिकरण	सुमन ध्रुव	68
48.	साइक्लोथन----- आत्मविश्वास का जादू	टिकेश्वरी साहू	69-70
49.	दैनिक जीवन में रसायन विज्ञान	हीरा साहू	71
50.	युवा है तो भारत है	बबीता साहू	71
51.	राष्ट्रीय सेवा योजना के स्वयंसेवक द्वारा सैनिकों के लिए रक्षासूत्र कलेक्टर बलौदाबाजार श्री दीपक सोनी को दिया गया		72
52.	रेड क्रॉस एवं रेड रिबन क्लब		72
53.	प्लास्टिक: वरदान या अभिशाप?	दिव्या वर्मा	73
54.	प्रगति की दौड़ में गुम होती इंसानियत	गौरव	74
55.	आदिवासी संग्रहालय रायपुर (छ ग)	टेशू निषाद	75
56.	हमारी प्रकृति	प्रियंका सोनी	76
57.	आर्टिफिशियल इंटेलिजेंस – एक परिवर्तनकारी शक्ति	दुर्गा वर्मा	76
58.	टेक्नोलॉजी आधुनिक जीवन आधार	कंचन रजक	77
59.	मेरे नजरों में मोपका कॉलेज	माधुरी वर्मा भूतपूर्व छात्र	77
60.	एक दिवसीय शैक्षणिक भ्रमण		78
61.	महाविद्यालय के प्राध्यापकों की उपलब्धि		79
62.	उच्च शिक्षा मंत्री जी से भेंट मुलाकात		80
63.	IQAC एवं MOU संबंधित महाविद्यालय भ्रमण		81
64.	महाविद्यालय परिवार		82
65.	महाविद्यालय के एल्युमिनी BSF चयनित	आकाश निषाद	83
66.	जनभागीदारी अध्यक्ष एवं सदस्यगण		83
67.	NSS के माध्यम से Pre RDC (NIC) कैंप	राकेश रात्रे वरिष्ठ स्वयंसेवक	84
68.	भारत में डिजिटल शिक्षा	सरिता वर्मा	84

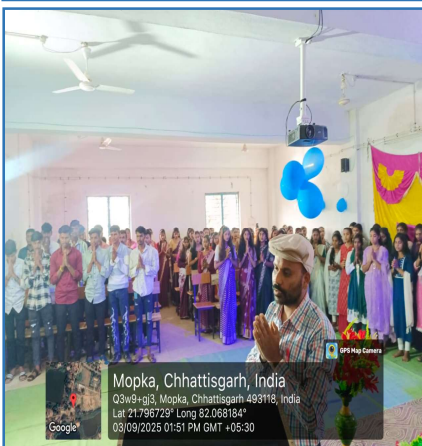

मोपका, छत्तीसगढ़, भारत
Q3w9+gj3, मोपका, छत्तीसगढ़ 493118, भारत
Lat 21.796891° Long 82.068212°
15/08/2025 08:00 AM GMT +05:30

Mopka, Chhattisgarh, India
Q3w9+gj3, Mopka, Chhattisgarh 493118, India
Lat 21.796729° Long 82.068184°
03/09/2025 01:51 PM GMT +05:30

Mopka, Chhattisgarh, India
Q3w9+gj3, Mopka, Chhattisgarh 493118, India
Lat 21.79673° Long 82.068156°
03/09/2025 02:32 PM GMT +05:30

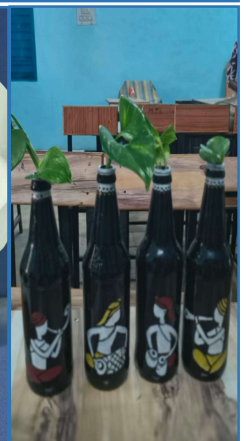

Mopka, Chhattisgarh, India
0361913, Mopka, Chhattisgarh 493118, India
Lat 21.79687° Long 82.068278°
Thursday, 19/02/2026 03:44 PM GMT +05:30